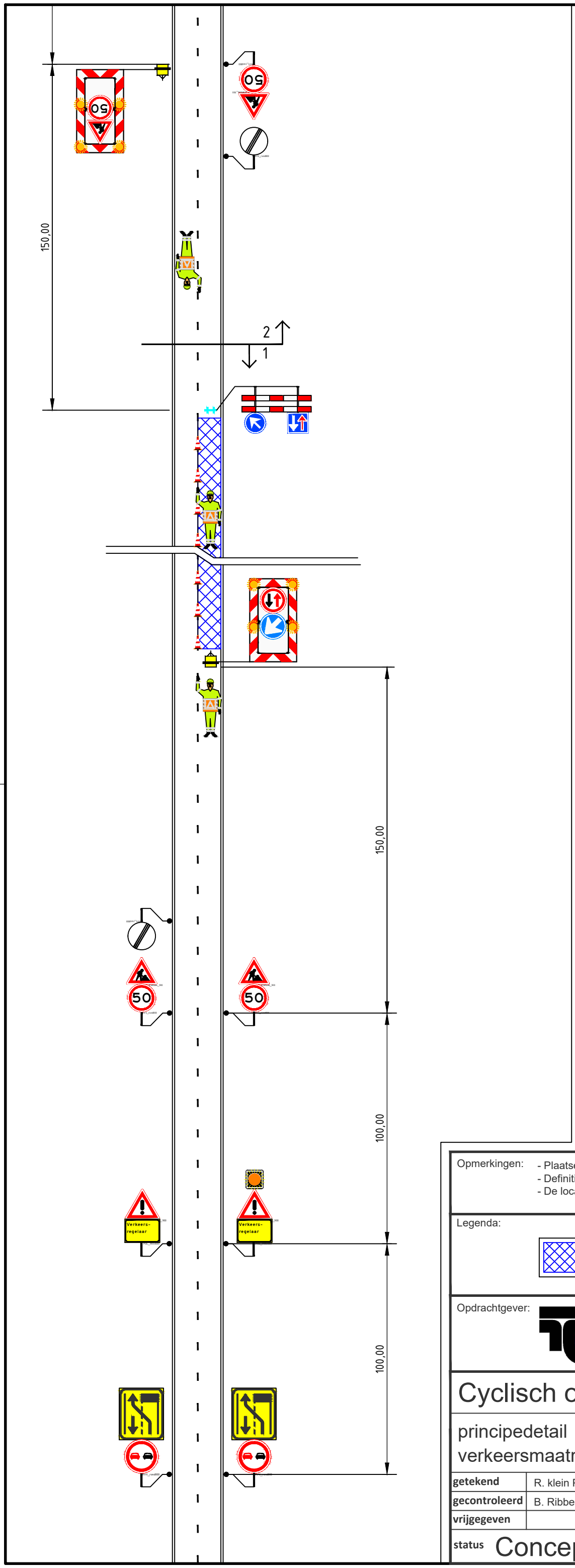

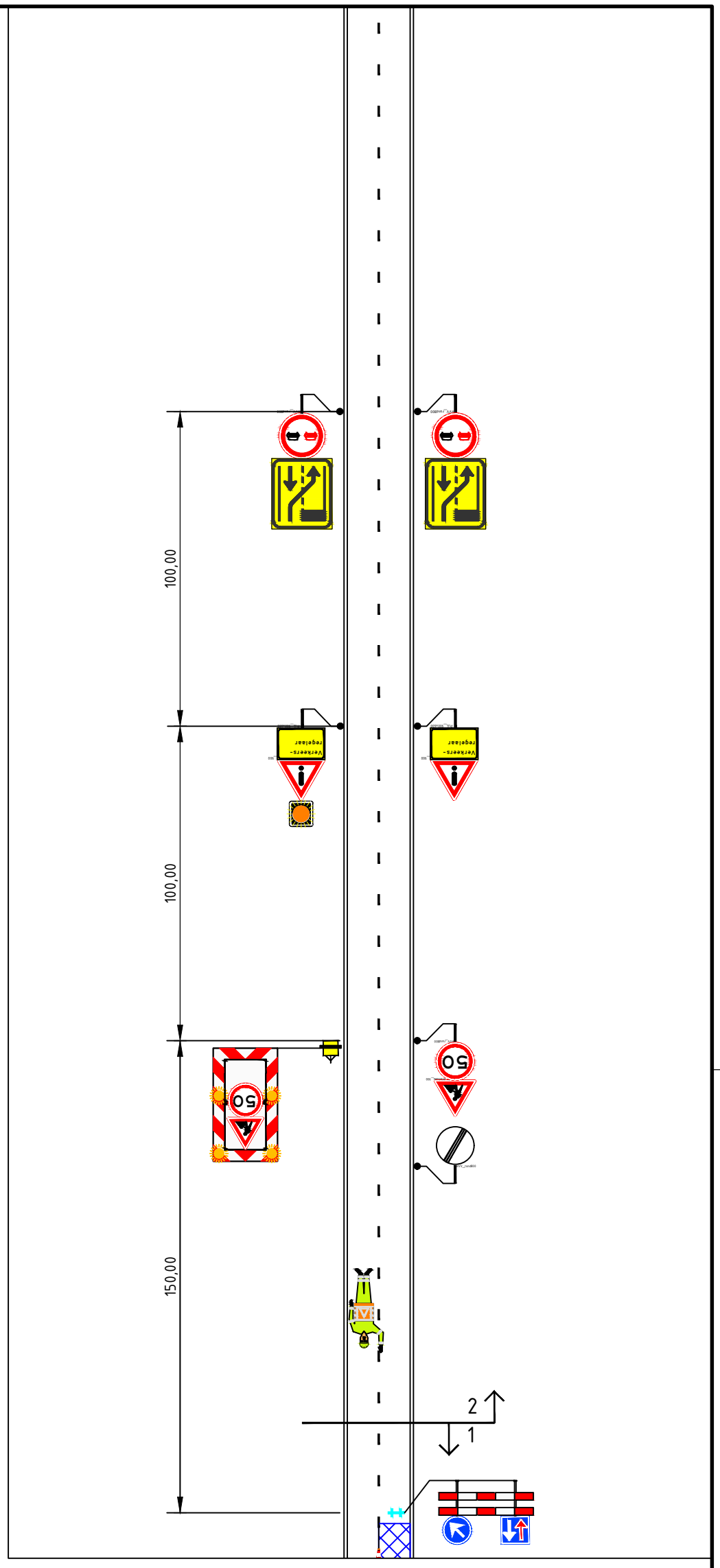

Opmerkingen:
- Plaatsen tijdelijke bebording conform richtlijnen CROW 96a/96b
- Definitieve routenummers in overleg met wegbeheerder
- De locatie van borden is indicatief, de exacte locatie wordt op het werk bepaald

Legenda:

werkvak

Opdrachtgever: TWW WEGENBOUW

Projectnummer: 62-00011-275

Cyclisch onderh. asfalt Prov. Overijssel

DEGA

principedetail
verkeersmaatregelen

formaat A3
schaal n.v.t.

getekend	R. klein Poelhuis	par. RkP	12-6-2023	Versie 2	
gecontroleerd	B. Ribbers	par. BR	12-6-2023	Versie 3	
vrijgegeven		par.		Versie 4	

status Concept | versie 1 | Tek.nr. 62-00011-275.41